

**INVENTORI MASJID-MASJID YANG
TELAH DIWARTAKAN**

DAERAH JASIN

DAERAH JASIN

Bil	Nama Masjid	Data Lengkap	Catatan
1	Masjid Umbai	Ya	-
2	Masjid kampung Sempang	Ya	-
3	Masjid Kampung Sebatu	Ya	-
4	Masjid Pekan Sg. Rambai	Ya	-
5	Masjid Batu gajah	Ya	-
6	Masjid Kampung Rim	Ya	-
7	Masjid Kampung Chin Chin	Ya	-
8	Masjid Batu Nyalas	Ya	-
9	Masjid Kampung Tehel	Ya	-
10	Masjid Ulu Duyong / Ayer Panas	Tidak	-
11	Masjid Selandar	Ya	-
12	Masjid Serkam Pantai	Ya	-
13	Masjid Ayer Barok	Tidak	Asal



**INVENTORI WARISAN SENIBINA NEGERI MELAKA
PERBADANAN MUZIUM MELAKA**

BAHAGIAN I (Data Asas Semua Bangunan)

- A. NAMA BANGUNAN (Sekarang) : Masjid Umbai
B. Asal : Batu dan Kayu
C. No. Lot : 1205
D. Nama Pemilik : Penghulu Yahaya b. Abdul Razak (Pengasas)
E. Alamat : Km 14, 77300 Merlimau, Melaka
F. Tahun Dibina : Sebelum Merdeka Selepas Merdeka Tak Pasti
-

BAHAGIAN II (Untuk Bangunan Sebelum Perang Sahaja)

A. Sifat Keunggulan Senibina (Luaran)

- | | | |
|---------------------------------------|---|--|
| <input type="checkbox"/> Era British | <input type="checkbox"/> Masjid Islam Klasik
(Dome & Arch
Belas) | <input type="checkbox"/> Rumah Melaka
(Meleh/Tiang Dua) |
| <input type="checkbox"/> Era Belanda | <input checked="" type="checkbox"/> Masjid Melayu Klasik
(Bumbung Bertingkat/Meru) | <input type="checkbox"/> Rumah Chitty |
| <input type="checkbox"/> Era Portugis | <input type="checkbox"/> Tokong (Cina Klasik) | <input type="checkbox"/> Rumah Portugis |
| | <input type="checkbox"/> Kuil (India Klasik) | <input type="checkbox"/> Rumah Kedai |
| | <input type="checkbox"/> Gereja (Katolik/Protestant) | <input type="checkbox"/> Tak Pasti |

B. Mutu Senibina (Luaran)

- | | | |
|--|---|---|
| <input checked="" type="checkbox"/> Bangunan Sesebuah Yang
Istimewa Senibinanya | <input type="checkbox"/> Sebuah Facade Yang
Istimewa Senibinanya | <input type="checkbox"/> Kelompok Facade Yang
Istimewa Senibinanya |
| <input type="checkbox"/> Bahagian Streetcape Yang
Istimewa Senibinanya | <input type="checkbox"/> Tiada apa-apa Keistimewaan | |

C. Sifat Hakiki Luaran Yang Istimewa dan Keadaan Binaan

- | | | | | |
|---------------------------------|--|----------------------------------|--------------------------------------|----------------------------------|
| <input type="checkbox"/> Facade | <input type="checkbox"/> Bumbung | <input type="checkbox"/> Dinding | <input type="checkbox"/> Pintu Masuk | <input type="checkbox"/> Tingkap |
| <input type="checkbox"/> Ukiran | <input type="checkbox"/> Hiasan Plaster (A:Baik / B:Sederhana / C:Buruk) | | | |

BAHAGIAN III (Sejarah)

- | | |
|--|--|
| <input checked="" type="checkbox"/> Ada
(Sila lihat lampiran) | <input type="checkbox"/> Tiada
(Sila rujuk sumber lain) |
|--|--|

BAHAGIAN IV (Gambar)



Kod Rujukan A,B

- | | | | | | |
|----|-------------------|----|-----------------|----|-----------------|
| 1. | Kediaman | 4. | Agama | 7. | Pelbagai |
| 2. | Perniagaan | 5. | Rekreasi | | |
| 3. | Institusi | 6. | Kawasan | | |

SEJARAH

MASJID UMBAI

Lokasinya terletak di km. 14 mukim Umbai. Ianya dibina pada tahun 1854. Pada 1938, ianya telah dibina semula dengan menggunakan bahan-bahan seperti batu bagi menggantikan kayu di atas tapak yang sama.

Masyarakat kampung telah bergotong-royong dan bekerjasama untuk menyiapkan masjid ini. Ianya telah diasaskan oleh Penghulu Yahaya bin Abdul Razak. Beliau adalah berketurunan Budi dan Budin yang merupakan peneroka dan kemudiannya dilantik menjadi penghulu pertama dan kedua di tempat tersebut. Mereka dikatakan berasal dari Pulau Pinang.

Masjid ini telah diperbaiki dari masa ke semasa dengan melakukan beberapa kali pengubahsuaian. Pada tahun 1960an, 1975 sehingga 1990an masjid ini telah diubahsuai dan dibaiki beberapa kali bagi menampung kepadatan jemaah. Pada tahun 1960an, penambahan ruang pada bahagian sisi kiri dilakukan dan pada tahun 1975 sehingga 1977 penambahan ruang di bahagian belakang pula telah dilakukan. Orang yang berperanan penting dalam usaha tersebut adalah Penghulu Husin dan Hamzah Hashim .

Pada tahun 1990an sewaktu Haji Ahmad menjadi pengerusi masjid ini, bahagian sisi kiri sekali lagi diubahsuai bagi tujuan pembinaan semula kolah, bilik air, pagar dan sebagainya.



**INVENTORI WARISAN SENIBINA NEGERI MELAKA
PERBADANAN MUZIUM MELAKA**

BAHAGIAN I (Data Asas Semua Bangunan)

- A. NAMA BANGUNAN (Sekarang) : Masjid Kampung Sempang
B. Asal : Batu
C. No. Lot : 458
D. Nama Pemilik : Datuk Sadin / Tok Tenang (Pengasas)
E. Alamat : Km 20.8,77300 Merlimau,Melaka
F. Tahun Dibina : Sebelum Merdeka Selepas Merdeka Tak Pasti
-

BAHAGIAN II (Untuk Bangunan Sebelum Perang Sahaja)

A. Sifat Keunggulan Senibina (Luaran)

- | | | |
|---------------------------------------|---|--|
| <input type="checkbox"/> Era British | <input type="checkbox"/> Masjid Islam Klasik
(Dome & Arch)
Belas | <input type="checkbox"/> Rumah Melaka
(Meleh/Tiang Dua) |
| <input type="checkbox"/> Era Belanda | <input checked="" type="checkbox"/> Masjid Melayu Klasik
(Bumbung Bertingkat/Meru) | <input type="checkbox"/> Rumah Chitty |
| <input type="checkbox"/> Era Portugis | <input type="checkbox"/> Tokong (Cina Klasik) | <input type="checkbox"/> Rumah Portugis |
| | <input type="checkbox"/> Kuil (India Klasik) | <input type="checkbox"/> Rumah Kedai |
| | <input type="checkbox"/> Gereja (Katolik/Protestant) | <input type="checkbox"/> Tak Pasti |

B. Mutu Senibina (Luaran)

- | | | |
|---|--|--|
| <input checked="" type="checkbox"/> Bangunan Sesebuah Yang Istimewa Senibinanya | <input type="checkbox"/> Sebuah Facade Yang Istimewa Senibinanya | <input type="checkbox"/> Kelompok Facade Yang Istimewa Senibinanya |
| <input type="checkbox"/> Bahagian Streetcape Yang Istimewa Senibinanya | <input type="checkbox"/> Tiada apa-apa Keistimewaan | |

C. Sifat Hakiki Luaran Yang Istimewa dan Keadaan Binaan

- | | | | | |
|---------------------------------|--|----------------------------------|--------------------------------------|----------------------------------|
| <input type="checkbox"/> Facade | <input type="checkbox"/> Bumbung | <input type="checkbox"/> Dinding | <input type="checkbox"/> Pintu Masuk | <input type="checkbox"/> Tingkap |
| <input type="checkbox"/> Ukiran | <input type="checkbox"/> Hiasan Plaster (A:Baik / B:Sederhana / C:Buruk) | | | |

BAHAGIAN III (Sejarah)

- | | |
|--|--|
| <input checked="" type="checkbox"/> Ada
(Sila lihat lampiran) | <input type="checkbox"/> Tiada
(Sila rujuk sumber lain) |
|--|--|

BAHAGIAN IV (Gambar)



Kod Rujukan A,B

- | | | | | | |
|----|------------|----|----------|----|----------|
| 1. | Kediaman | 4. | Agama | 7. | Pelbagai |
| 2. | Perniagaan | 5. | Rekreasi | | |
| 3. | Institusi | 6. | Kawasan | | |

SEJARAH

MASJID KAMPUNG SEMPANG

Lokasinya terletak di km 20.8, mukim Sempang. Berdasarkan tarikh yang tercatat di masjid ini, ianya telah dibina pada tahun 1278H, bersamaan dengan 1875M. Menurut maklumat yang diperolehi daripada penduduk kampung, pembinaan masjid ini mengambil masa lebih daripada 3 tahun .

Pengasas kepada masjid ini ialah Datuk Sadin atau lebih dikenali sebagai Tok Tenang, yang dipercayai berasal dari Maghribi. Kerja keras beliau mendorong masyarakat setempat untuk bergotong-royong semasa pembinaan masjid ini sebagai tempat beribadat dan mendalami ilmu agama. Satu sistem kerja telah dibuat bagi mempercepatkan kerja-kerja pembinaan masjid ini di mana pihak lelaki bekerja di waktu siang dan pihak wanita bekerja di waktu malam. Pihak perempuan dikatakan berfungsi mengangkut batu dan tanah menggunakan bakul. Colok dari damar digunakan untuk menerangi suasana bekerja di waktu malam. Bagi memastikan keselamatan pekerja wanita, seorang pengawal wanita telah dilantik bagi tujuan tersebut.

\

of Lots 397 to 399, 418 to 425
 434, 435, 453 to 458
 MUKIM OF SEMPANG
 SOUTHERN DISTRICT

Scale Two Chains to an Inch

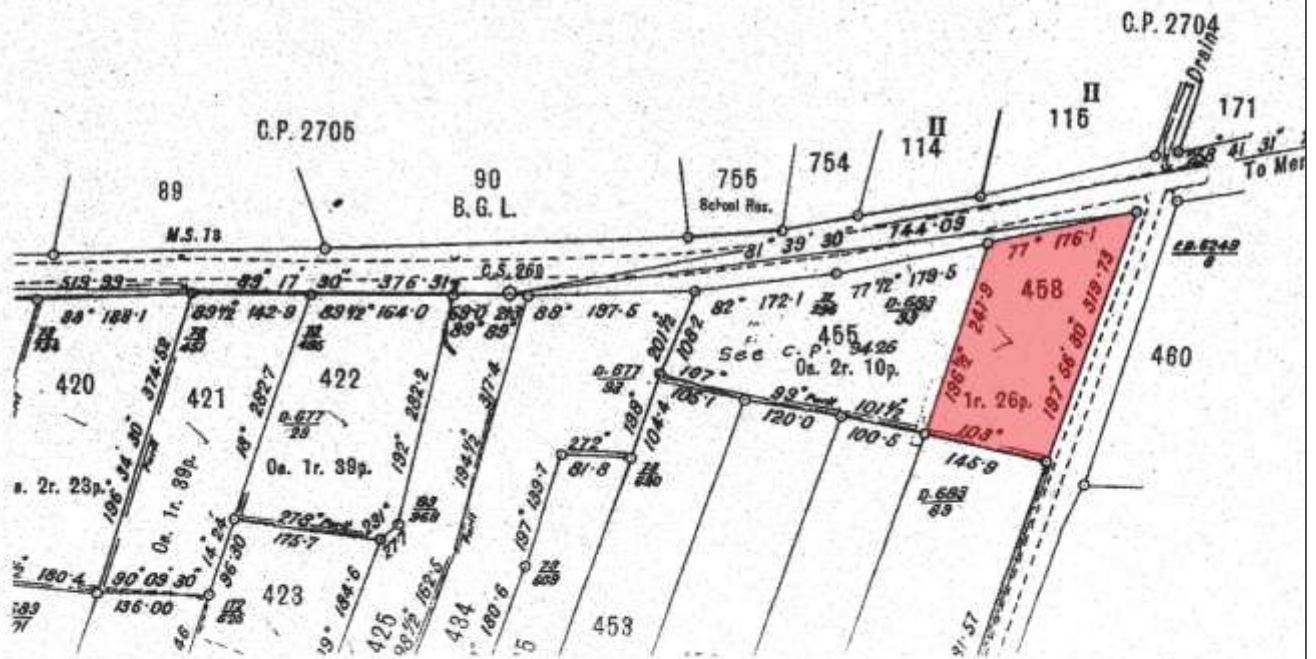



**INVENTORI WARISAN SENIBINA NEGERI MELAKA
PERBADANAN MUZIUM MELAKA**

BAHAGIAN I (Data Asas Semua Bangunan)

- A. NAMA BANGUNAN (Sekarang) : Masjid Kampung Sebatu
B. Asal : Kayu dan Batu
C. No. Lot : 1331
D. Nama Pemilik : Imam Subuh b. Hasim, Penghulu Salim (Pengasas)
E. Alamat : Km 28.8, 77400 Sg. Rambai, Melaka
F. Tahun Dibina : Sebelum Merdeka Selepas Merdeka Tak Pasti
-

BAHAGIAN II (Untuk Bangunan Sebelum Perang Sahaja)

A. Sifat Keunggulan Senibina (Luaran)

- | | | |
|---------------------------------------|---|--|
| <input type="checkbox"/> Era British | <input type="checkbox"/> Masjid Islam Klasik
(Dome & Arch)
Belas | <input type="checkbox"/> Rumah Melaka
(Meleh/Tiang Dua) |
| <input type="checkbox"/> Era Belanda | <input checked="" type="checkbox"/> Masjid Melayu Klasik
(Bumbung Bertingkat/Meru) | <input type="checkbox"/> Rumah Chitty |
| <input type="checkbox"/> Era Portugis | <input type="checkbox"/> Tokong (Cina Klasik) | <input type="checkbox"/> Rumah Portugis |
| | <input type="checkbox"/> Kuil (India Klasik) | <input type="checkbox"/> Rumah Kedai |
| | <input type="checkbox"/> Gereja (Katolik/Protestant) | <input type="checkbox"/> Tak Pasti |

B. Mutu Senibina (Luaran)

- | | | |
|---|--|--|
| <input checked="" type="checkbox"/> Bangunan Sesebuah Yang Istimewa Senibinanya | <input type="checkbox"/> Sebuah Facade Yang Istimewa Senibinanya | <input type="checkbox"/> Kelompok Facade Yang Istimewa Senibinanya |
| <input type="checkbox"/> Bahagian Streetcape Yang Istimewa Senibinanya | <input type="checkbox"/> Tiada apa-apa Keistimewaan | |

C. Sifat Hakiki Luaran Yang Istimewa dan Keadaan Binaan

- | | | | | |
|---------------------------------|--|----------------------------------|--------------------------------------|----------------------------------|
| <input type="checkbox"/> Facade | <input type="checkbox"/> Bumbung | <input type="checkbox"/> Dinding | <input type="checkbox"/> Pintu Masuk | <input type="checkbox"/> Tingkap |
| <input type="checkbox"/> Ukiran | <input type="checkbox"/> Hiasan Plaster (A:Baik / B:Sederhana / C:Buruk) | | | |

BAHAGIAN III (Sejarah)

- | | |
|--|--|
| <input checked="" type="checkbox"/> Ada
(Sila lihat lampiran) | <input type="checkbox"/> Tiada
(Sila rujuk sumber lain) |
|--|--|

BAHAGIAN IV (Gambar)



Kod Rujukan A,B

- | | | | | | |
|----|-------------------|----|-----------------|----|-----------------|
| 1. | Kediaman | 4. | Agama | 7. | Pelbagai |
| 2. | Perniagaan | 5. | Rekreasi | | |
| 3. | Institusi | 6. | Kawasan | | |

SEJARAH

MASJID KAMPUNG SEBATU

Masjid ini terletak di km. 28.8, Mukim Sebatu. Masjid ini mula dibina pada tahun 1901 dan siap untuk digunakan pada 1902 bagi menggantikan masjid lama yang dibina pada abad ke-19. Imam Subuh Bin Hashim, Penghulu Salim dan beberapa orang yang lain tercatat merupakan orang yang bertanggungjawab terhadap pembinaan masjid ini. Mereka turut dibantu oleh tukang-tukang Melayu dan juga masyarakat kampung. Masjid ini telah diubahsuai sebanyak tiga kali iaitu pada 1960an, 1970an dan 1992. Semua kos pengubahsuaian telah dikeluarkan oleh kerajaan negeri. Pengubahsuaian dilakukan secara besar-besaran dilakukan pada 1992 di mana kerajaan negeri telah mengeluarkan perbelanjaan sebanyak RM118,000.00.

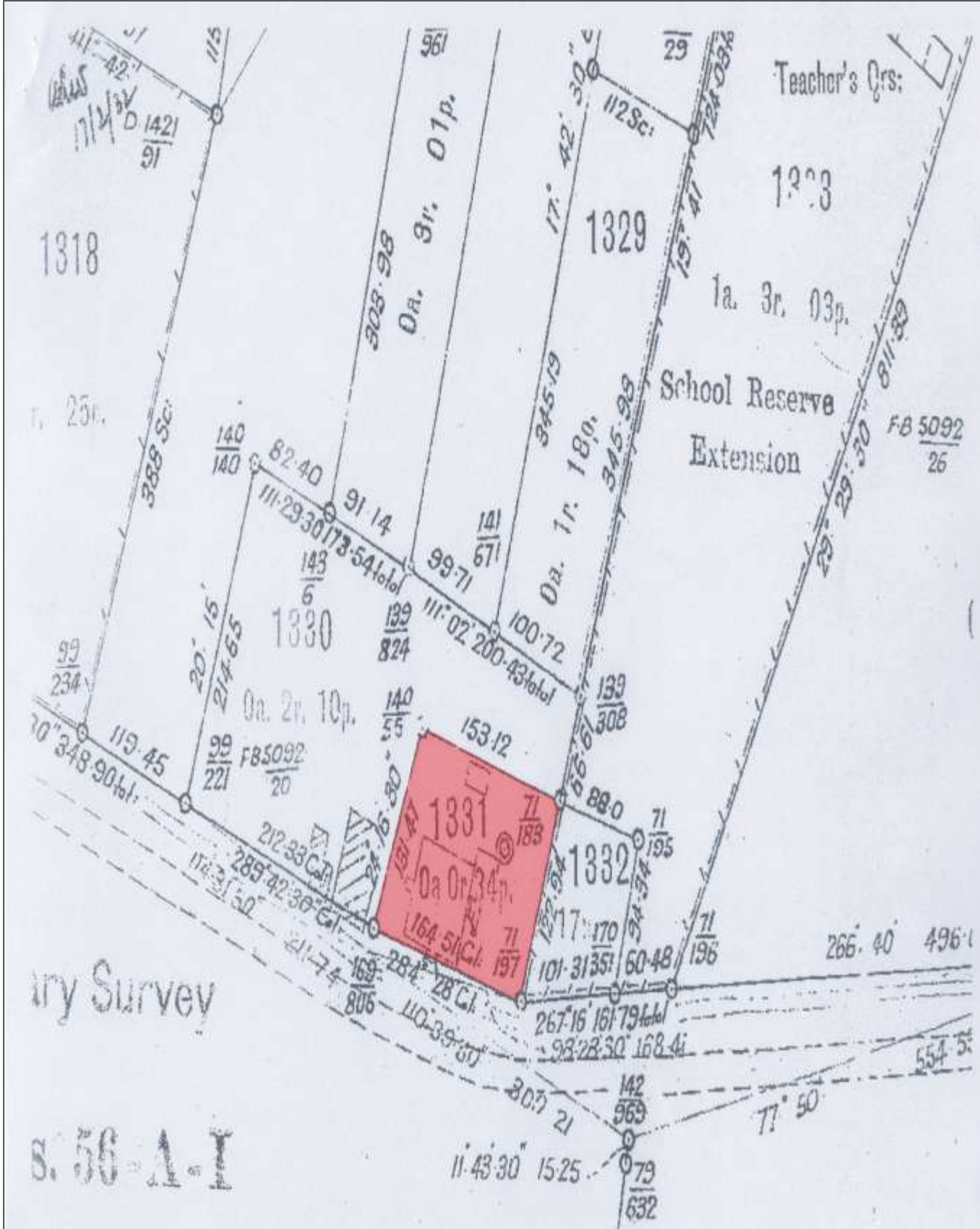

ary Survey

S. 56-A-I



**INVENTORI WARISAN SENIBINA NEGERI MELAKA
PERBADANAN MUZIUM MELAKA**

BAHAGIAN I (Data Asas Semua Bangunan)

- A. NAMA BANGUNAN (Sekarang) : Masjid Pekan Sg. Rambai
- B. Asal : Tiang kayu,bahagian lain batu
- C. No. Lot : 448
- D. Nama Pemilik : Penghulu Jaafar bin Awang,Penghulu Long,Sidang Mohd Yassin Long & Haji Abdullah Abd. Rahim (Pengasas)
Sidang Mohd Yassin Long (Wakaf)
- E. Alamat : Km 12, 77400 Melaka
- F. Tahun Dibina : Sebelum Merdeka Selepas Merdeka Tak Pasti

BAHAGIAN II (Untuk Bangunan Sebelum Perang Sahaja)

A. Sifat Keunggulan Senibina (Luaran)

- | | | |
|---------------------------------------|---|---|
| <input type="checkbox"/> Era British | <input type="checkbox"/> Masjid Islam Klasik
(Dome & Arch)
Belas) | <input type="checkbox"/> Rumah Melaka
(Meleh/Tiang Dua |
| <input type="checkbox"/> Era Belanda | <input checked="" type="checkbox"/> Masjid Melayu Klasik
(Bumbung Bertingkat/Meru) | <input type="checkbox"/> Rumah Chitty |
| <input type="checkbox"/> Era Portugis | <input type="checkbox"/> Tokong (Cina Klasik) | <input type="checkbox"/> Rumah Portugis |
| | <input type="checkbox"/> Kuil (India Klasik) | <input type="checkbox"/> Rumah Kedai |
| | <input type="checkbox"/> Gereja (Katolik/Protestant) | <input type="checkbox"/> Tak Pasti |

B. Mutu Senibina (Luaran)

- | | | |
|---|--|--|
| <input checked="" type="checkbox"/> Bangunan Sesebuah Yang Istimewa Senibinanya | <input type="checkbox"/> Sebuah Facade Yang Istimewa Senibinanya | <input type="checkbox"/> Kelompok Facade Yang Istimewa Senibinanya |
| <input type="checkbox"/> Bahagian Streetcape Yang Istimewa Senibinanya | <input type="checkbox"/> Tiada apa-apa Keistimewaan | |

C. Sifat Hakiki Luaran Yang Istimewa dan Keadaan Binaan

- | | | | | |
|---------------------------------|---|----------------------------------|--------------------------------------|----------------------------------|
| <input type="checkbox"/> Facade | <input type="checkbox"/> Bumbung | <input type="checkbox"/> Dinding | <input type="checkbox"/> Pintu Masuk | <input type="checkbox"/> Tingkap |
| <input type="checkbox"/> Ukiran | <input type="checkbox"/> Hiasan Plaster | (A:Baik / B:Sederhana / C:Buruk) | | |

BAHAGIAN III (Sejarah)

- | | |
|--|--|
| <input checked="" type="checkbox"/> Ada
(Sila lihat lampiran) | <input type="checkbox"/> Tiada
(Sila rujuk sumber lain) |
|--|--|

BAHAGIAN IV (Gambar)



Kod Rujukan A,B

- | | | | | | |
|----|------------|----|----------|----|----------|
| 1. | Kediaman | 4. | Agama | 7. | Pelbagai |
| 2. | Perniagaan | 5. | Rekreasi | | |
| 3. | Institusi | 6. | Kawasan | | |

SEJARAH

MASJID PEKAN SUNGAI RAMBAI

Lokasinya terletak di km 32, Pekan Sungai Rambai. Masjid ini merupakan masjid ketiga di kawasan Pekan Sungai Rambai selepas masjid pertama dan kedua telah mengalami kerosakan dan keusangan. Pembinaannya bermula pada tahun 1922 dan siap serta dirasmikan pada tahun 1928.

Pengasas masjid ini adalah Penghulu Jaafar bin Awang dan usaha beliau kemudiannya diteruskan oleh Penghulu Long bersama Sidang Mohd Yassin Long beserta Haji Abdullah bin abd. Rahim. Mereka telah menjalankan kutipan derma berdasarkan cukai tanah di mana satu geran dikenakan bayaran sebanyak 50 sen dan sumbangan ikhlas dari penduduk setempat. 4 batang kayu tiang untuk dijadikan tiang seri telah disumbangkan oleh Encik Buntal yang merupakan penduduk setempat kawasan itu. Tapak tanah masjid ini telah diwakafkan oleh sidang Mohd Yassin Long yang kemudiannya dilantik sebagai penghulu setempat.

Tukang cina juga digunakan digunakan sewaktu pembinaan masjid ini manakala orang Melayu setempat kebanyakannya membantu dalam hal mengangkut tanah dan sebagainya.

Pengubahsuaian masjid ini telah dilakukan sebanyak dua kali. Pada tahun 1968, penambahan ruang di bahagian kiri masjid telah dilakukan bagi menampung bilangan jemaah yang mana ketika masjid ini sedang ditadbir oleh. Penghulu Abdul Majid Baba, Tuan Haji Karim Bin Abdullah dan Kassim Haji Isa.



**INVENTORI WARISAN SENIBINA NEGERI MELAKA
PERBADANAN MUZIUM MELAKA**

BAHAGIAN I (Data Asas Semua Bangunan)

- A. NAMA BANGUNAN (Sekarang) : Masjid Batu Gajah
B. Asal : Masjid Kayu
C. No. Lot : 3211
D. Nama Pemilik : Md Yakin Bin Suboh
E. Alamat : Km 27.2, Sebatu, 77300 Merlimau, Melaka
F. Tahun Dibina : Sebelum Merdeka Selepas Merdeka Tak Pasti
-

BAHAGIAN II (Untuk Bangunan Sebelum Perang Sahaja)

A. Sifat Keunggulan Senibina (Luaran)

- | | | |
|---------------------------------------|---|---|
| <input type="checkbox"/> Era British | <input type="checkbox"/> Masjid Islam Klasik
(Dome & Arch)
Belas) | <input type="checkbox"/> Rumah Melaka
(Meleh/Tiang Dua |
| <input type="checkbox"/> Era Belanda | <input checked="" type="checkbox"/> Masjid Melayu Klasik
(Bumbung Bertingkat/Meru) | <input type="checkbox"/> Rumah Chitty |
| <input type="checkbox"/> Era Portugis | <input type="checkbox"/> Tokong (Cina Klasik) | <input type="checkbox"/> Rumah Portugis |
| | <input type="checkbox"/> Kuil (India Klasik) | <input type="checkbox"/> Rumah Kedai |
| | <input type="checkbox"/> Gereja (Katolik/Protestant) | <input type="checkbox"/> Tak Pasti |

B. Mutu Senibina (Luaran)

- | | | |
|---|--|--|
| <input checked="" type="checkbox"/> Bangunan Sesebuah Yang Istimewa Senibinanya | <input type="checkbox"/> Sebuah Facade Yang Istimewa Senibinanya | <input type="checkbox"/> Kelompok Facade Yang Istimewa Senibinanya |
| <input type="checkbox"/> Bahagian Streetcape Yang Istimewa Senibinanya | <input type="checkbox"/> Tiada apa-apa Keistimewaan | |

C. Sifat Hakiki Luaran Yang Istimewa dan Keadaan Binaan

- | | | | | |
|---------------------------------|---|----------------------------------|--------------------------------------|----------------------------------|
| <input type="checkbox"/> Facade | <input type="checkbox"/> Bumbung | <input type="checkbox"/> Dinding | <input type="checkbox"/> Pintu Masuk | <input type="checkbox"/> Tingkap |
| <input type="checkbox"/> Ukiran | <input type="checkbox"/> Hiasan Plaster | (A:Baik / B:Sederhana / C:Buruk) | | |

BAHAGIAN III (Sejarah)

- | | |
|--|--|
| <input checked="" type="checkbox"/> Ada
(Sila lihat lampiran) | <input type="checkbox"/> Tiada
(Sila rujuk sumber lain) |
|--|--|

BAHAGIAN IV (Gambar)



Kod Rujukan A,B

- | | | |
|---------------|-------------|-------------|
| 1. Kediaman | 4. Agama | 7. Pelbagai |
| 2. Perniagaan | 5. Rekreasi | |
| 3. Institusi | 6. Kawasan | |

SEJARAH

MASJID BATU GAJAH

Masjid Batu Gajah adalah merupakan sebuah masjid yang dibina berasaskan kayu. Pengasas masjid ini adalah Md Yakin Bin Suboh. Masjid ini telah dibina pada tahun 1950, hasil daripada perbincangan dan persetujuan masyarakat setempat. Mereka telah menjalankan kutipan derma daripada masyarakat setempat bagi menampung kos pembinaan masjid ini. Pada tahun 1963 masjid ini telah diperbaiki dan dibesarkan melalui bantuan kerajaan serta hasil daripada kutipan derma yang telah dilakukan.

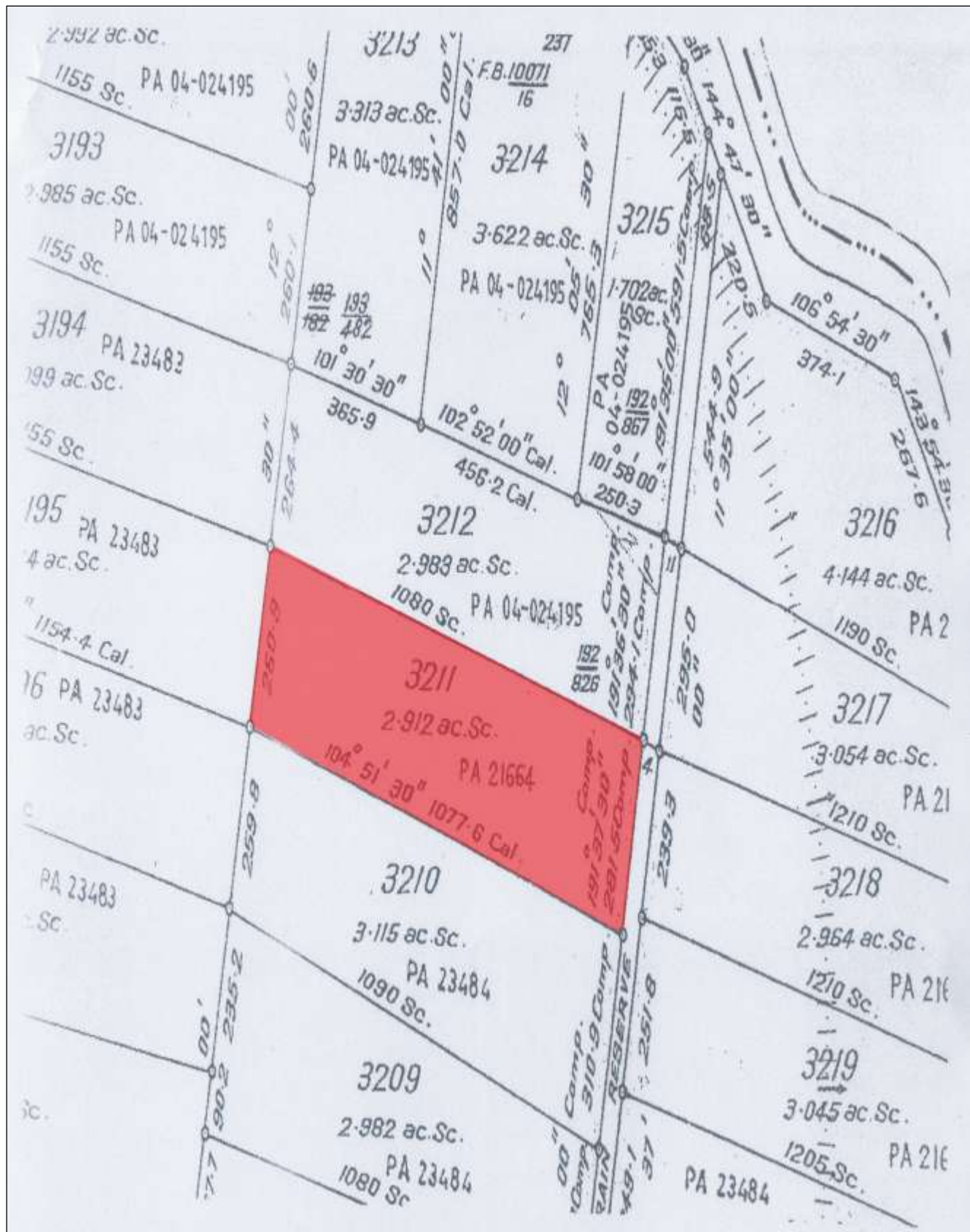



**INVENTORI WARISAN SENIBINA NEGERI MELAKA
PERBADANAN MUZIUM MELAKA**

BAHAGIAN I (Data Asas Semua Bangunan)

- A. NAMA BANGUNAN (Sekarang) : Masjid Kampung Rim
- B. Asal : Masjid Kayu
- C. No. Lot : 750
- D. Nama Pemilik : Demang Hj. Abdullah, Pagoh bin Pandak, Khatib bin Haji Limin, Lajim bin Hj. Lumin & Ibrahim bin Abdullah (Pengasas)
Jeni bin Hj. Husin (Wakaf)
- E. Alamat : Km 31.2, Rim, 77000 Jasin, Melaka
- F. Tahun Dibina : Sebelum Merdeka Selepas Merdeka Tak Pasti
-

BAHAGIAN II (Untuk Bangunan Sebelum Perang Sahaja)

A. Sifat Keunggulan Senibina (Luaran)

- | | | |
|---------------------------------------|---|--|
| <input type="checkbox"/> Era British | <input type="checkbox"/> Masjid Islam Klasik
(Dome & Arch) | <input type="checkbox"/> Rumah Melaka
(Meleh/Tiang Dua Belas) |
| <input type="checkbox"/> Era Belanda | <input checked="" type="checkbox"/> Masjid Melayu Klasik
(Bumbung Bertingkat/Meru) | <input type="checkbox"/> Rumah Chitty |
| <input type="checkbox"/> Era Portugis | <input type="checkbox"/> Tokong (Cina Klasik) | <input type="checkbox"/> Rumah Portugis |
| | <input type="checkbox"/> Kuil (India Klasik) | <input type="checkbox"/> Rumah Kedai |
| | <input type="checkbox"/> Gereja (Katolik/Protestant) | <input type="checkbox"/> Tak Pasti |

B. Mutu Senibina (Luaran)

- | | | |
|---|--|--|
| <input checked="" type="checkbox"/> Bangunan Sesebuah Yang Istimewa Senibinanya | <input type="checkbox"/> Sebuah Facade Yang Istimewa Senibinanya | <input type="checkbox"/> Kelompok Facade Yang Istimewa Senibinanya |
| <input type="checkbox"/> Bahagian Streetcape Yang Istimewa Senibinanya | <input type="checkbox"/> Tiada apa-apa Keistimewaan | |

C. Sifat Hakiki Luaran Yang Istimewa dan Keadaan Binaan

- | | | | | |
|---------------------------------|--|----------------------------------|--------------------------------------|----------------------------------|
| <input type="checkbox"/> Facade | <input type="checkbox"/> Bumbung | <input type="checkbox"/> Dinding | <input type="checkbox"/> Pintu Masuk | <input type="checkbox"/> Tingkap |
| <input type="checkbox"/> Ukiran | <input type="checkbox"/> Hiasan Plaster (A:Baik / B:Sederhana / C:Buruk) | | | |

BAHAGIAN III (Sejarah)

- | | |
|--|--|
| <input checked="" type="checkbox"/> Ada
(Sila lihat lampiran) | <input type="checkbox"/> Tiada
(Sila rujuk sumber lain) |
|--|--|

BAHAGIAN IV (Gambar)



Kod Rujukan A,B

- | | | | | | |
|----|------------|----|----------|----|----------|
| 1. | Kediaman | 4. | Agama | 7. | Pelbagai |
| 2. | Perniagaan | 5. | Rekreasi | | |
| 3. | Institusi | 6. | Kawasan | | |

SEJARAH

MASJID KAMPUNG RIM

Masjid ini asalnya dibina pada tahun 1934 dan siap pada tahun 1936. Pembinaannya bertujuan menggantikan masjid lama yang diperbuat dari bahan kayu dan zink. Demang Haji Abdullah orang yang bertanggungjawab di dalam pembinaan masjid ini. Beliau dibantu oleh Pagoh bin Pandak, Khatap bin Haji Limin, Lajim bin Haji Lumin dan Ibrahim bin Abdullah.

Tapak tanah ini diwakafkan oleh Jeni bin Haji Husin yang merupakan pewaris daripada pemilik asal iaitu seorang Minangkabau. Pada tahun 1993 masjid ini telah diambilalih oleh MAIM. Pembinaan masjid ini dilaksanakan oleh tukang Cina dari Ayer Barok, Jasin, Melaka.





**INVENTORI WARISAN SENIBINA NEGERI MELAKA
PERBADANAN MUZIUM MELAKA**

BAHAGIAN I (Data Asas Semua Bangunan)

- A. NAMA BANGUNAN (Sekarang) : Masjid Kampung Chin Chin
- B. Asal : Masjid Kayu
- C. No. Lot : 1141
- D. Nama Pemilik : Penghulu Hj. Mohd Dora b. Jamaluddin, Sidang Mohd Dali b. Jamak & Imam Hj. Joned b. Hj. Morat (Pengasas)
- E. Alamat : Km 36.8, Mukim Chinchin, 77000 Jasin, Melaka
- F. Tahun Dibina : Sebelum Merdeka Selepas Merdeka Tak Pasti
-

BAHAGIAN II (Untuk Bangunan Sebelum Perang Sahaja)

A. Sifat Keunggulan Senibina (Luaran)

- | | | |
|---------------------------------------|---|--|
| <input type="checkbox"/> Era British | <input type="checkbox"/> Masjid Islam Klasik
(Dome & Arch) | <input type="checkbox"/> Rumah Melaka
(Meleh/Tiang Dua Belas) |
| <input type="checkbox"/> Era Belanda | <input checked="" type="checkbox"/> Masjid Melayu Klasik
(Bumbung Bertingkat/Meru) | <input type="checkbox"/> Rumah Chitty |
| <input type="checkbox"/> Era Portugis | <input type="checkbox"/> Tokong (Cina Klasik) | <input type="checkbox"/> Rumah Portugis |
| | <input type="checkbox"/> Kuil (India Klasik) | <input type="checkbox"/> Rumah Kedai |
| | <input type="checkbox"/> Gereja (Katolik/Protestant) | <input type="checkbox"/> Tak Pasti |

B. Mutu Senibina (Luaran)

- | | | |
|---|--|--|
| <input checked="" type="checkbox"/> Bangunan Sesebuah Yang Istimewa Senibinanya | <input type="checkbox"/> Sebuah Facade Yang Istimewa Senibinanya | <input type="checkbox"/> Kelompok Facade Yang Istimewa Senibinanya |
| <input type="checkbox"/> Bahagian Streetcape Yang Istimewa Senibinanya | <input type="checkbox"/> Tiada apa-apa Keistimewaan | |

C. Sifat Hakiki Luaran Yang Istimewa dan Keadaan Binaan

- | | | | | |
|---------------------------------|--|----------------------------------|--------------------------------------|----------------------------------|
| <input type="checkbox"/> Facade | <input type="checkbox"/> Bumbung | <input type="checkbox"/> Dinding | <input type="checkbox"/> Pintu Masuk | <input type="checkbox"/> Tingkap |
| <input type="checkbox"/> Ukiran | <input type="checkbox"/> Hiasan Plaster (A:Baik / B:Sederhana / C:Buruk) | | | |

BAHAGIAN III (Sejarah)

- | | |
|--|--|
| <input checked="" type="checkbox"/> Ada
(Sila lihat lampiran) | <input type="checkbox"/> Tiada
(Sila rujuk sumber lain) |
|--|--|

BAHAGIAN IV (Gambar)



Kod Rujukan A,B

- | | | |
|---------------|-------------|-------------|
| 1. Kediaman | 4. Agama | 7. Pelbagai |
| 2. Perniagaan | 5. Rekreasi | |
| 3. Institusi | 6. Kawasan | |

SEJARAH

MASJID KAMPUNG CHIN CHIN

Lokasinya terletak di km. 36.8 mukim Chinchin. Pada asalnya pembinaan masjid ini berasaskan kayu. Pada 1941, masjid baru telah dibina dan kekal sehingga ke hari ini. ke. Pengasas kepada masjid ini adalah Penghulu Mohammad Dora bin Jamaluddin. Beliau merupakan individu yang bertungkus lumus menghadapi pelbagai kesulitan dalam usaha untuk mendirikan masjid ini. Kerja-kerja pembinaan masjid ini dijalankan secara gotong-royong oleh masyarakat setempat. Namun hal yang demikian, seorang Cina mualaf yang bernama Talib bin Abdullah yang berasal dari Kampung Rim telah dilantik untuk mengetuai pembinaan masjid ini. Beliau merupakan seorang tukang kayu yang tersohor pada ketika itu.

Pengubahsuaian telah dilakukan sebanyak 2 kali. Antara kerja-kerja menaiktaraf dan baikpulih yang dijalankan adalah memperbesarkan masjid berdasarkan pelan Jabatan kerja Raya. Kesemua perbelanjaan pengubahsuaian ditanggung oleh Kerajaan negeri dan perbelanjaan untuk pengindahan masjid ini, telah dibiayai oleh hasil derma masyarakat setempat..





**INVENTORI WARISAN SENIBINA NEGERI MELAKA
PERBADANAN MUZIUM MELAKA**

BAHAGIAN I (Data Asas Semua Bangunan)

- A. NAMA BANGUNAN (Sekarang) : Masjid Baru Nyalas
B. Asal : kayu
C. No. Lot : 1507
D. Nama Pemilik : Tn. Hj.Hashim b Ibrahim
E. Alamat : Km 49, 77100 Asahan,Melaka
F. Tahun Dibina : Sebelum Merdeka Selepas Merdeka Tak Pasti
-

BAHAGIAN II (Untuk Bangunan Sebelum Perang Sahaja)

A. Sifat Keunggulan Senibina (Luaran)

- | | | |
|---------------------------------------|---|--|
| <input type="checkbox"/> Era British | <input type="checkbox"/> Masjid Islam Klasik
(Dome & Arch) | <input type="checkbox"/> Rumah Melaka
(Meleh/Tiang Dua Belas) |
| <input type="checkbox"/> Era Belanda | <input checked="" type="checkbox"/> Masjid Melayu Klasik
(Bumbung Bertingkat/Meru) | <input type="checkbox"/> Rumah Chitty |
| <input type="checkbox"/> Era Portugis | <input type="checkbox"/> Tokong (Cina Klasik) | <input type="checkbox"/> Rumah Portugis |
| | <input type="checkbox"/> Kuil (India Klasik) | <input type="checkbox"/> Rumah Kedai |
| | <input type="checkbox"/> Gereja (Katolik/Protestant) | <input type="checkbox"/> Tak Pasti |

B. Mutu Senibina (Luaran)

- | | | |
|---|--|--|
| <input checked="" type="checkbox"/> Bangunan Sesebuah Yang Istimewa Senibinanya | <input type="checkbox"/> Sebuah Facade Yang Istimewa Senibinanya | <input type="checkbox"/> Kelompok Facade Yang Istimewa Senibinanya |
| <input type="checkbox"/> Bahagian Streetcape Yang Istimewa Senibinanya | <input type="checkbox"/> Tiada apa-apa Keistimewaan | |

C. Sifat Hakiki Luaran Yang Istimewa dan Keadaan Binaan

- | | | | | |
|---------------------------------|--|----------------------------------|--------------------------------------|----------------------------------|
| <input type="checkbox"/> Facade | <input type="checkbox"/> Bumbung | <input type="checkbox"/> Dinding | <input type="checkbox"/> Pintu Masuk | <input type="checkbox"/> Tingkap |
| <input type="checkbox"/> Ukiran | <input type="checkbox"/> Hiasan Plaster (A:Baik / B:Sederhana / C:Buruk) | | | |

BAHAGIAN III (Sejarah)

- | | |
|--|--|
| <input checked="" type="checkbox"/> Ada
(Sila lihat lampiran) | <input type="checkbox"/> Tiada
(Sila rujuk sumber lain) |
|--|--|

BAHAGIAN IV (Gambar)



Kod Rujukan A,B

- | | | |
|---------------|-------------|-------------|
| 1. Kediaman | 4. Agama | 7. Pelbagai |
| 2. Perniagaan | 5. Rekreasi | |
| 3. Institusi | 6. Kawasan | |

SEJARAH

MASJID BARU NYALAS

Masjid Baru Nyalas telah dibina pada tahun 1934. Ia telah diasaskan oleh seorang penduduk yang bernama Tn. Hj.Hashim b Ibrahim yang berasal dari Sungai Rambai, Merlimau, Melaka. Masjid ini asalnya sebuah surau yang kecil beratap nipah dan berdinding papan tetapi telah diubah suai selepas merdeka. Pengubahsuaian telah dibuat dari semasa ke semasa berdasarkan pertambahan penduduk dari lima buah kampung iaitu Kampung Gubah, Kampung Abbey, Kampung Pondok Batang dan Kampung Tanah Pinggir Meriang

Bagi memastikan kepimpinan masjid berjalan lancar, pengerusinya dilantik di kalangan anak kariah kampung ini. Pengerusi pertama ialah Datuk Sidang Baba bin Ali kemudian diikuti oleh En. Md.Chin bin Semnbeng, En. Sulaiman bin Bujal, Tn. Hj.Mohamad bin Pindah, En. Mohd.Noh bin Sulaiman dan yang terkini En. Ibrahim bin Abdul Karim PJK, JP.

Ekoran pertumbuhan penduduk dan pelbagai aktiviti yang dijalankan, masjid ini telah mengalami perubahan infrastruktur termasuk pembesaran kawasan masjid, tandas dan tempat wuduk. Terkini, pihak masjid telah mendapat bekalan komputer daripada pihak Jabatan Mufti Negeri Melaka untuk pelbagai urusan termasuk membina Laman Web masjid ini.



**INVENTORI WARISAN SENIBINA NEGERI MELAKA
PERBADANAN MUZIUM MELAKA**

BAHAGIAN I (Data Asas Semua Bangunan)

- A. NAMA BANGUNAN (Sekarang) : Masjid Kampung Tehel
- B. Asal : Surau(kayu)
- C. No. Lot : 1183
- D. Nama Pemilik : Nazir Tuan Hj. Ibrahim Mawar, Sidang Muit b. Baba (Pengasas)
Khadijah Bt. Omar (Wakaf)
- E. Alamat : Km 16, 77200 Bemban, Melaka
- F. Tahun Dibina : Sebelum Merdeka Selepas Merdeka Tak Pasti
-

BAHAGIAN II (Untuk Bangunan Sebelum Perang Sahaja)

A. Sifat Keunggulan Senibina (Luaran)

- | | | |
|---------------------------------------|---|--|
| <input type="checkbox"/> Era British | <input type="checkbox"/> Masjid Islam Klasik
(Dome & Arch) | <input type="checkbox"/> Rumah Melaka
(Meleh/Tiang Dua Belas) |
| <input type="checkbox"/> Era Belanda | <input checked="" type="checkbox"/> Masjid Melayu Klasik
(Bumbung Bertingkat/Meru) | <input type="checkbox"/> Rumah Chitty |
| <input type="checkbox"/> Era Portugis | <input type="checkbox"/> Tokong (Cina Klasik) | <input type="checkbox"/> Rumah Portugis |
| | <input type="checkbox"/> Kuil (India Klasik) | <input type="checkbox"/> Rumah Kedai |
| | <input type="checkbox"/> Gereja (Katolik/Protestant) | <input type="checkbox"/> Tak Pasti |

B. Mutu Senibina (Luaran)

- | | | |
|---|--|--|
| <input checked="" type="checkbox"/> Bangunan Sesebuah Yang Istimewa Senibinanya | <input type="checkbox"/> Sebuah Facade Yang Istimewa Senibinanya | <input type="checkbox"/> Kelompok Facade Yang Istimewa Senibinanya |
| <input type="checkbox"/> Bahagian Streetcape Yang Istimewa Senibinanya | <input type="checkbox"/> Tiada apa-apa Keistimewaan | |

C. Sifat Hakiki Luaran Yang Istimewa dan Keadaan Binaan

- | | | | | |
|---------------------------------|---|----------------------------------|--------------------------------------|----------------------------------|
| <input type="checkbox"/> Facade | <input type="checkbox"/> Bumbung | <input type="checkbox"/> Dinding | <input type="checkbox"/> Pintu Masuk | <input type="checkbox"/> Tingkap |
| <input type="checkbox"/> Ukiran | <input type="checkbox"/> Hiasan Plaster | (A:Baik / B:Sederhana / C:Buruk) | | |

BAHAGIAN III (Sejarah)

- | | |
|--|--|
| <input checked="" type="checkbox"/> Ada
(Sila lihat lampiran) | <input type="checkbox"/> Tiada
(Sila rujuk sumber lain) |
|--|--|

BAHAGIAN IV (Gambar)



Kod Rujukan A,B

- | | | | | | |
|----|------------|----|----------|----|----------|
| 1. | Kediaman | 4. | Agama | 7. | Pelbagai |
| 2. | Perniagaan | 5. | Rekreasi | | |
| 3. | Institusi | 6. | Kawasan | | |

SEJARAH

MASJID KAMPUNG TEHEL

Lokasinya terletak di km. 16, Mukim Ayer Putih. Pada asalnya ianya hanyalah sebuah surau yang diperbuat daripada kayu. Kemudiannya penduduk setempat merancang untuk membina masjid baru di Ulu Tehel, tetapi tidak berjaya dilaksanakan disebabkan beberapa masalah. Namun pada tahun 1923, masjid baru mula dibina dengan menggunakan atap rembia dan siap pada 1926 di tapak yang sama. Semasa tahun 1925, pembinaan masjid ini menghadapi sedikit masalah yang memerlukan perbincangan diantara Nazir Tuan Haji Mawar, Mufti Khalil dan Tok Mat Haji Kecut. Hasil perbincangan tersebut, masalah tersebut dapat diselesaikan. Oleh hal yang demikian, pembinaan masjid ini diteruskan dan berjaya disiapkan. Bahan yang digunakan adalah menggunakan bahan-bahan yang mudah ketika itu seperti ' genting sudu' yang digunakan sebagai bahan untuk kerja-kerja bumbung.

Pengasas kepada pembinaan masjid ini ialah Nazir Tuan Haji Ibrahim Mawar, Sidang Muit bin Baba dan beberapa orang yang lain. Kerja-kerja pembinaannya dijalankan secara gotong-royong. Kutipan derma dilakukan oleh seluruh masyarakat kampung yang mana kebanyakannya menderma RM 10.00 dan bagi yang kaya mendermakan sehingga Rm50.00. Tugas-tugas penduduk setempat adalah mengangkut dan menambak tanah manakala kerja-kerja ukiran dan tukang dilakukan oleh tukang cina. Dari segi bahan, kayu untuk tiang seri dibeli dari seberang(Siak dan Sumatera). Tanah tapak masjid ini telah diwakafkan oleh Khadijah Binti Omar.

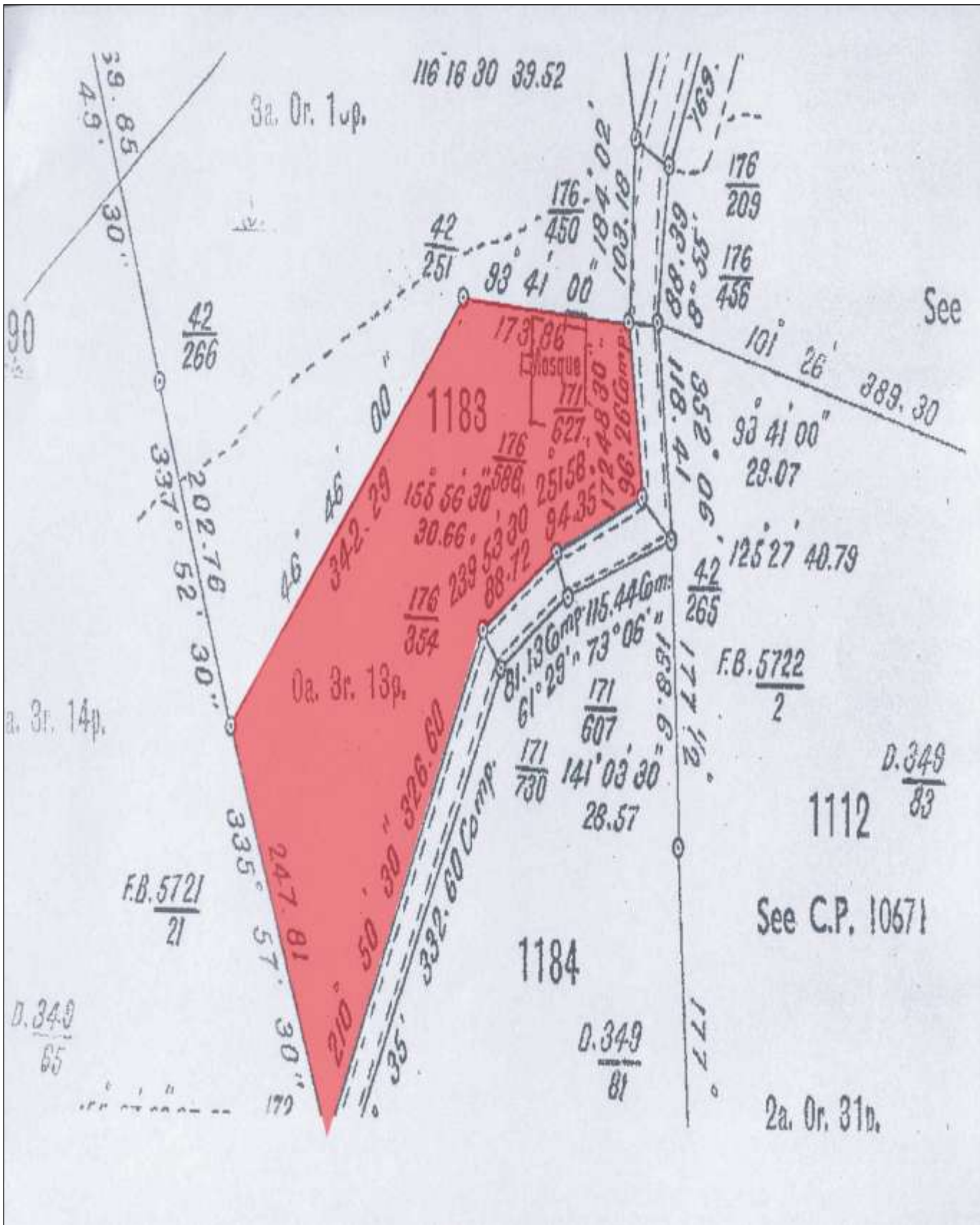



**INVENTORI WARISAN SENIBINA NEGERI MELAKA
PERBADANAN MUZIUM MELAKA**

BAHAGIAN I (Data Asas Semua Bangunan)

- A. NAMA BANGUNAN (Sekarang) : Masjid Ulu Duyong / Ayer Panas
B. Asal : Kayu
C. No. Lot : 2782
D. Nama Pemilik : Tanah wakaf
E. Alamat : Km 21.6,77200 Bemban,Melaka
F. Tahun Dibina : Sebelum Merdeka Selepas Merdeka Tak Pasti
-

BAHAGIAN II (Untuk Bangunan Sebelum Perang Sahaja)

A. Sifat Keunggulan Senibina (Luaran)

- | | | |
|---------------------------------------|---|--|
| <input type="checkbox"/> Era British | <input type="checkbox"/> Masjid Islam Klasik
(Dome & Arch) | <input type="checkbox"/> Rumah Melaka
(Meleh/Tiang Dua Belas) |
| <input type="checkbox"/> Era Belanda | <input checked="" type="checkbox"/> Masjid Melayu Klasik
(Bumbung Bertingkat/Meru) | <input type="checkbox"/> Rumah Chitty |
| <input type="checkbox"/> Era Portugis | <input type="checkbox"/> Tokong (Cina Klasik) | <input type="checkbox"/> Rumah Portugis |
| | <input type="checkbox"/> Kuil (India Klasik) | <input type="checkbox"/> Rumah Kedai |
| | <input type="checkbox"/> Gereja (Katolik/Protestant) | <input type="checkbox"/> Tak Pasti |

B. Mutu Senibina (Luaran)

- | | | |
|---|--|--|
| <input checked="" type="checkbox"/> Bangunan Sesebuah Yang Istimewa Senibinanya | <input type="checkbox"/> Sebuah Facade Yang Istimewa Senibinanya | <input type="checkbox"/> Kelompok Facade Yang Istimewa Senibinanya |
| <input type="checkbox"/> Bahagian Streetcape Yang Istimewa Senibinanya | <input type="checkbox"/> Tiada apa-apa Keistimewaan | |

C. Sifat Hakiki Luaran Yang Istimewa dan Keadaan Binaan

- | | | | | |
|---------------------------------|--|----------------------------------|--------------------------------------|----------------------------------|
| <input type="checkbox"/> Facade | <input type="checkbox"/> Bumbung | <input type="checkbox"/> Dinding | <input type="checkbox"/> Pintu Masuk | <input type="checkbox"/> Tingkap |
| <input type="checkbox"/> Ukiran | <input type="checkbox"/> Hiasan Plaster (A:Baik / B:Sederhana / C:Buruk) | | | |

BAHAGIAN III (Sejarah)

- | | |
|--|--|
| <input checked="" type="checkbox"/> Ada
(Sila lihat lampiran) | <input type="checkbox"/> Tiada
(Sila rujuk sumber lain) |
|--|--|

BAHAGIAN IV (Gambar)



Kod Rujukan A,B

- | | | | | | |
|----|------------|----|----------|----|----------|
| 1. | Kediaman | 4. | Agama | 7. | Pelbagai |
| 2. | Perniagaan | 5. | Rekreasi | | |
| 3. | Institusi | 6. | Kawasan | | |

SEJARAH

MASJID ULU DUYONG / AYER PANAS

Masjid ini dibina pada tahun 1940 dan diperbaharui pada tahun 1965 hasil daripada derma orang ramai.





**INVENTORI WARISAN SENIBINA NEGERI MELAKA
PERBADANAN MUZIUM MELAKA**

BAHAGIAN I (Data Asas Semua Bangunan)

- A. NAMA BANGUNAN (Sekarang) : Masjid Selandar
B. Asal : Kayu
C. No. Lot : 1480
D. Nama Pemilik : Enjon
E. Alamat : Km 33.6,77500 Selandar, Melaka
F. Tahun Dibina : Sebelum Merdeka Selepas Merdeka Tak Pasti
-

BAHAGIAN II (Untuk Bangunan Sebelum Perang Sahaja)

A. Sifat Keunggulan Senibina (Luaran)

- | | | |
|---------------------------------------|---|--|
| <input type="checkbox"/> Era British | <input type="checkbox"/> Masjid Islam Klasik
(Dome & Arch) | <input type="checkbox"/> Rumah Melaka
(Meleh/Tiang Dua Belas) |
| <input type="checkbox"/> Era Belanda | <input checked="" type="checkbox"/> Masjid Melayu Klasik
(Bumbung Bertingkat/Meru) | <input type="checkbox"/> Rumah Chitty |
| <input type="checkbox"/> Era Portugis | <input type="checkbox"/> Tokong (Cina Klasik) | <input type="checkbox"/> Rumah Portugis |
| | <input type="checkbox"/> Kuil (India Klasik) | <input type="checkbox"/> Rumah Kedai |
| | <input type="checkbox"/> Gereja (Katolik/Protestant) | <input type="checkbox"/> Tak Pasti |

B. Mutu Senibina (Luaran)

- | | | |
|---|--|--|
| <input checked="" type="checkbox"/> Bangunan Sesebuah Yang Istimewa Senibinanya | <input type="checkbox"/> Sebuah Facade Yang Istimewa Senibinanya | <input type="checkbox"/> Kelompok Facade Yang Istimewa Senibinanya |
| <input type="checkbox"/> Bahagian Streetcape Yang Istimewa Senibinanya | <input type="checkbox"/> Tiada apa-apa Keistimewaan | |

C. Sifat Hakiki Luaran Yang Istimewa dan Keadaan Binaan

- | | | | | |
|---------------------------------|--|----------------------------------|--------------------------------------|----------------------------------|
| <input type="checkbox"/> Facade | <input type="checkbox"/> Bumbung | <input type="checkbox"/> Dinding | <input type="checkbox"/> Pintu Masuk | <input type="checkbox"/> Tingkap |
| <input type="checkbox"/> Ukiran | <input type="checkbox"/> Hiasan Plaster (A:Baik / B:Sederhana / C:Buruk) | | | |

BAHAGIAN III (Sejarah)

- | | |
|--|--|
| <input checked="" type="checkbox"/> Ada
(Sila lihat lampiran) | <input type="checkbox"/> Tiada
(Sila rujuk sumber lain) |
|--|--|

BAHAGIAN IV (Gambar)



Kod Rujukan A,B

- | | | | | | |
|----|------------|----|----------|----|----------|
| 1. | Kediaman | 4. | Agama | 7. | Pelbagai |
| 2. | Perniagaan | 5. | Rekreasi | | |
| 3. | Institusi | 6. | Kawasan | | |

SEJARAH

MASJID SELANDAR

Masjid Selandar pada asalnya merupakan masjid kayu dan telah dibina pada tahun 1959. Hasil daripada perbincangan ahli-ahli jawatankuasa kampung serta penduduk kampung setempat dan orang ramai, pihak masjid ini telah menetapkan sejumlah bayaran atau derma untuk setiap keluarga dikenakan Rm 10.00 bagi setiap rumah. Hasil kutipan tersebut, penduduk kampung telah bergotong-royong untuk membina masjid yang berasaskan batu.



**INVENTORI WARISAN SENIBINA NEGERI MELAKA
PERBADANAN MUZIUM MELAKA**

BAHAGIAN I (Data Asas Semua Bangunan)

- A. NAMA BANGUNAN (Sekarang) : Masjid Serkam Pantai
- B. Asal : Masjid Kayu
- C. No. Lot : 3015
- D. Nama Pemilik : Datuk Penghulu Amal & Imam Tuan Hj. Said Ibn Almarhum Datuk Penghulu Andak (Pengasas), Datuk Lahad (Wakaf)
- E. Alamat : Km 18.4, Serkam Pantai, 77300 Melaka
- F. Tahun Dibina : Sebelum Merdeka Selepas Merdeka Tak Pasti
-

BAHAGIAN II (Untuk Bangunan Sebelum Perang Sahaja)

A. Sifat Keunggulan Senibina (Luaran)

- | | | |
|---------------------------------------|---|--|
| <input type="checkbox"/> Era British | <input type="checkbox"/> Masjid Islam Klasik
(Dome & Arch) | <input type="checkbox"/> Rumah Melaka
(Meleh/Tiang Dua Belas) |
| <input type="checkbox"/> Era Belanda | <input checked="" type="checkbox"/> Masjid Melayu Klasik
(Bumbung Bertingkat/Meru) | <input type="checkbox"/> Rumah Chitty |
| <input type="checkbox"/> Era Portugis | <input type="checkbox"/> Tokong (Cina Klasik) | <input type="checkbox"/> Rumah Portugis |
| | <input type="checkbox"/> Kuil (India Klasik) | <input type="checkbox"/> Rumah Kedai |
| | <input type="checkbox"/> Gereja (Katolik/Protestant) | <input type="checkbox"/> Tak Pasti |

B. Mutu Senibina (Luaran)

- | | | |
|---|--|--|
| <input checked="" type="checkbox"/> Bangunan Sesebuah Yang Istimewa Senibinanya | <input type="checkbox"/> Sebuah Facade Yang Istimewa Senibinanya | <input type="checkbox"/> Kelompok Facade Yang Istimewa Senibinanya |
| <input type="checkbox"/> Bahagian Streetcape Yang Istimewa Senibinanya | <input type="checkbox"/> Tiada apa-apa Keistimewaan | |

C. Sifat Hakiki Luaran Yang Istimewa dan Keadaan Binaan

- | | | | | |
|---------------------------------|---|----------------------------------|--------------------------------------|----------------------------------|
| <input type="checkbox"/> Facade | <input type="checkbox"/> Bumbung | <input type="checkbox"/> Dinding | <input type="checkbox"/> Pintu Masuk | <input type="checkbox"/> Tingkap |
| <input type="checkbox"/> Ukiran | <input type="checkbox"/> Hiasan Plaster | (A:Baik / B:Sederhana / C:Buruk) | | |

BAHAGIAN III (Sejarah)

- | | |
|--|--|
| <input checked="" type="checkbox"/> Ada
(Sila lihat lampiran) | <input type="checkbox"/> Tiada
(Sila rujuk sumber lain) |
|--|--|

BAHAGIAN IV (Gambar)



Kod Rujukan A,B

- | | | | | | |
|----|------------|----|----------|----|----------|
| 1. | Kediaman | 4. | Agama | 7. | Pelbagai |
| 2. | Perniagaan | 5. | Rekreasi | | |
| 3. | Institusi | 6. | Kawasan | | |

SEJARAH

MASJID SERKAM PANTAI

Lokasinya terletak di km. 28.4, Mukim Serkam. Sebelum kewujudan masjid ini, terdapat sebuah masjid kayu yang dibina di Serkam Darat. Akibat pertambahan penduduk di sebelah selatan, sebuah masjid baru dibina daripada batu di Serkam Pantai. Semasa cadangan pembinaan, penduduk setempat sebulat suara untuk mendirikan di bahagian barat sungai Serkam kerana terdapatnya ramai guru agama di bahagian tersebut.

Ia mula dibina pada 14 Syawal 1269 Hijrah, hari Khamis, jam 8.00 pagi bersamaan dengan tahun 1853 Hijrah seperti yang tercatat di masjid ini. Kayu-kayu diperolehi dari hutan yang ditarik keluar menggunakan kerbau. Bahan untuk dinding, mahkota dan sulur bayung diperbuat daripada batu karang yang diperolehi dari laut yang berhampiran dengan Pulau Besra dengan menggunakan perahu.

Pembinaan menaranya menggunakan campuran karang untuk menggantikan penggunaan simen. Ketinggian menara ini adalah setinggi 70 meter. Menara ini pernah runtuh akibat tidak dapat menampung beban orang ramai yang berpusu-pusu menaiki menara selepas ianya siap dibina. Menara ini kemudiannya dibina semula dan kekal sehingga ke hari ini.

Datuk Penghulu Amal, Imam Tuan Haji Said Ibnu Almarhum Datuk Penghulu Andak serta anak-anaknya merupakan orang-orang yang meneruskan dan mengetuai pembinaan masjid ini. Tapak masjid ini telah diwakafkan oleh Datuk Lahad yang mana jenazahnya telah dikebumikan di dalam kawasan masjid semasa beliau meninggal dunia.

Pengubahsuaian ke atas masjid ini telah dilakukan sebanyak 3 kali bagi tujuan penambahan ruang dan membaikpulih kerosakan yang berlaku di masjid ini.

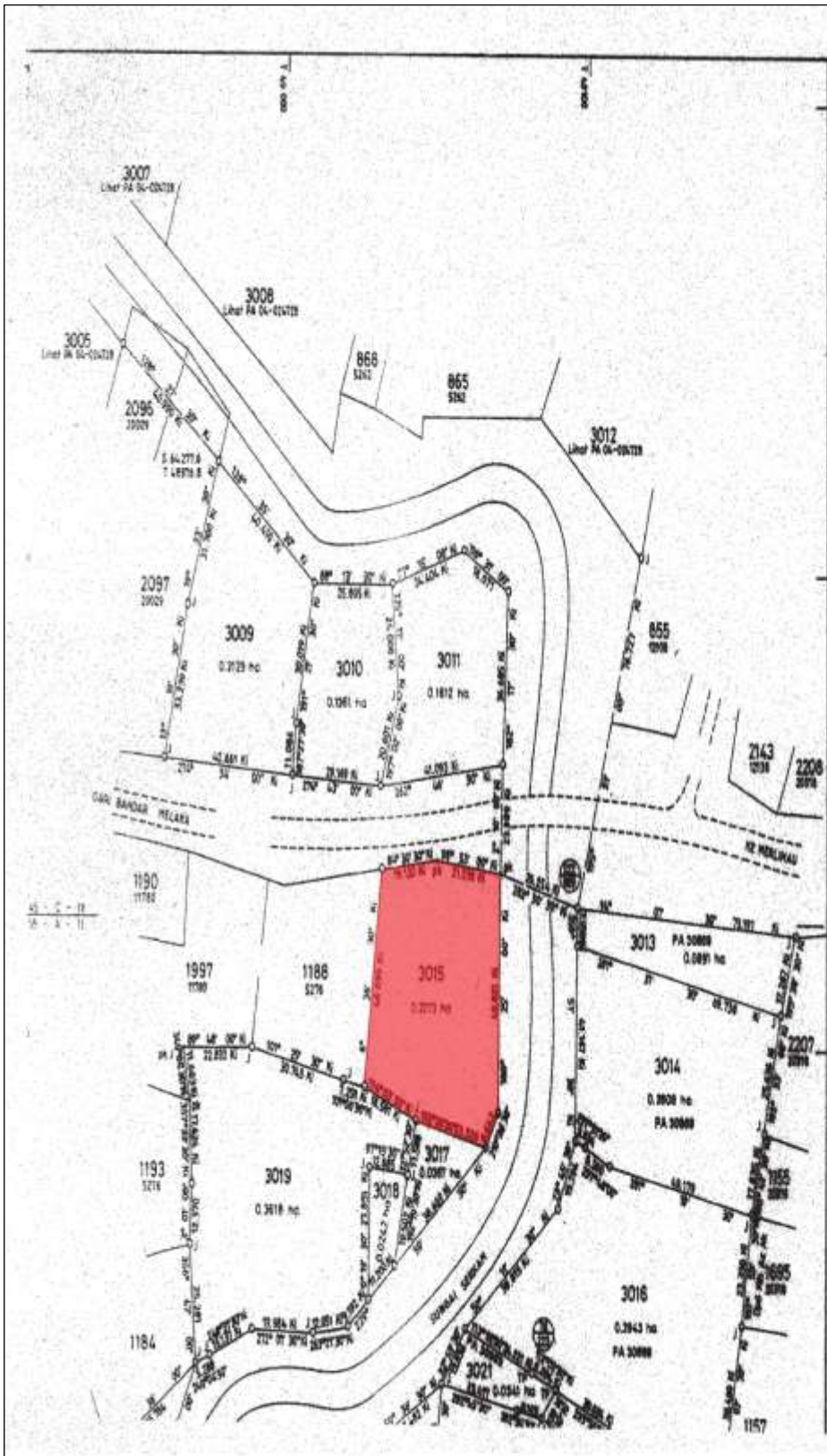

04 NEGERI MELAKA
 02 DAERAH JASIN
 17 MUKIM SERKAM
 00

LOT 3009-3011 & 3013-3025
 BAKI LOT-LOT YANG DITUNJUKKAN DALAM NOTA
 SKALA 1:1000

LOT	BAKI LOT	PA	PENGAMBILAN UNTUK TUJUAN
3009	3009		Memiliki Sempai Serikan
3010	3009	30029	
3011	3010		
3012	2142		
3013	1193	30310	
3014	1107	5276	
3015	1154	30310	
3016	1106		
3017	1106	5276	
3018	1106		
3019	1171		
3020	1170		
3021	1170	5254	
3022	1168		
3023	1172	5276	
3024	1165	5254	
3025			



**INVENTORI WARISAN SENIBINA NEGERI MELAKA
PERBADANAN MUZIUM MELAKA**

BAHAGIAN I (Data Asas Semua Bangunan)

- A. NAMA BANGUNAN (Sekarang) : Masjid Ayer Barok
B. Asal :
C. No. Lot : 73
D. Nama Pemilik : Hj. Nong, Hj. Amin & Hj Akob (Pengasas), Datuk Senara (Wakaf)
E. Alamat : 77300 Jasin, Melaka
F. Tahun Dibina : Sebelum Merdeka Selepas Merdeka Tak Pasti
-

BAHAGIAN II (Untuk Bangunan Sebelum Perang Sahaja)

A. Sifat Keunggulan Senibina (Luaran)

- | | | |
|---------------------------------------|---|---|
| <input type="checkbox"/> Era British | <input type="checkbox"/> Masjid Islam Klasik
(Dome & Arch)
Belas) | <input type="checkbox"/> Rumah Melaka
(Meleh/Tiang Dua |
| <input type="checkbox"/> Era Belanda | <input checked="" type="checkbox"/> Masjid Melayu Klasik
(Bumbung Bertingkat/Meru) | <input type="checkbox"/> Rumah Chitty |
| <input type="checkbox"/> Era Portugis | <input type="checkbox"/> Tokong (Cina Klasik) | <input type="checkbox"/> Rumah Portugis |
| | <input type="checkbox"/> Kuil (India Klasik) | <input type="checkbox"/> Rumah Kedai |
| | <input type="checkbox"/> Gereja (Katolik/Protestant) | <input type="checkbox"/> Tak Pasti |

B. Mutu Senibina (Luaran)

- | | | |
|---|--|--|
| <input checked="" type="checkbox"/> Bangunan Sesebuah Yang Istimewa Senibinanya | <input type="checkbox"/> Sebuah Facade Yang Istimewa Senibinanya | <input type="checkbox"/> Kelompok Facade Yang Istimewa Senibinanya |
| <input type="checkbox"/> Bahagian Streetcape Yang Istimewa Senibinanya | <input type="checkbox"/> Tiada apa-apa Keistimewaan | |

C. Sifat Hakiki Luaran Yang Istimewa dan Keadaan Binaan

- | | | | | |
|---------------------------------|---|----------------------------------|--------------------------------------|----------------------------------|
| <input type="checkbox"/> Facade | <input type="checkbox"/> Bumbung | <input type="checkbox"/> Dinding | <input type="checkbox"/> Pintu Masuk | <input type="checkbox"/> Tingkap |
| <input type="checkbox"/> Ukiran | <input type="checkbox"/> Hiasan Plaster | (A:Baik / B:Sederhana / C:Buruk) | | |

BAHAGIAN III (Sejarah)

- | | |
|--|--|
| <input checked="" type="checkbox"/> Ada
(Sila lihat lampiran) | <input type="checkbox"/> Tiada
(Sila rujuk sumber lain) |
|--|--|

BAHAGIAN IV (Gambar)



Kod Rujukan A,B

- | | | | | | |
|----|------------|----|----------|----|----------|
| 1. | Kediaman | 4. | Agama | 7. | Pelbagai |
| 2. | Perniagaan | 5. | Rekreasi | | |
| 3. | Institusi | 6. | Kawasan | | |

SEJARAH

MASJID AYER BAROK

Lokasinya terletak di persekitaran Pekan Jasin. Ianya dibina pada tahun 1916. Masjid ini pernah menjadi masjid utama Pekan Jasin berdasarkan kedudukannya.

Pengasas kepada pembinaan masjid ini ialah Haji Nong, Haji Amin Haji Akob yang juga merupakan imam 1 di masjid ini. Pemilik asal kepada tapak tanah masjid ini ialah Tok Senara yang mewariskannya kepada anaknya, Haji Nong. Dikisahkan bahawa Tok Senara berasal dari Aceh dan merupakan pengembara yang membuka Pekan Jasin. Pembinaan masjid ini dilakukan oleh orang-orang Melayu yang berasal dari seberang.

Pada tahun 1969, masjid ini tidak lagi digunakan sepenuhnya sebagai tempat sembahyang berjemaah memandangkan masjid baru Pekan Jasin siap dibina. Masjid ini hanya digunakan sebagai tempat kegiatan keagamaan terutama belia kampung dan dijadikan bangunan tambahan untuk sekolah agama yang bersebelahan dengan masjid.

Pada 2002, masjid ini telah dibaikpulih oleh Jabatan Muzium Dan Antikuiti dengan jumlah RM196,100.00 dan digunakan semula untuk aktiviti ibadah.

220, 221, 223 to 231, & 1353 to 1357

JASIN

MUKIM OF JASIN SOUTHERN DISTRICT

Scale Two Chains to an Inch

M. OF JASIN

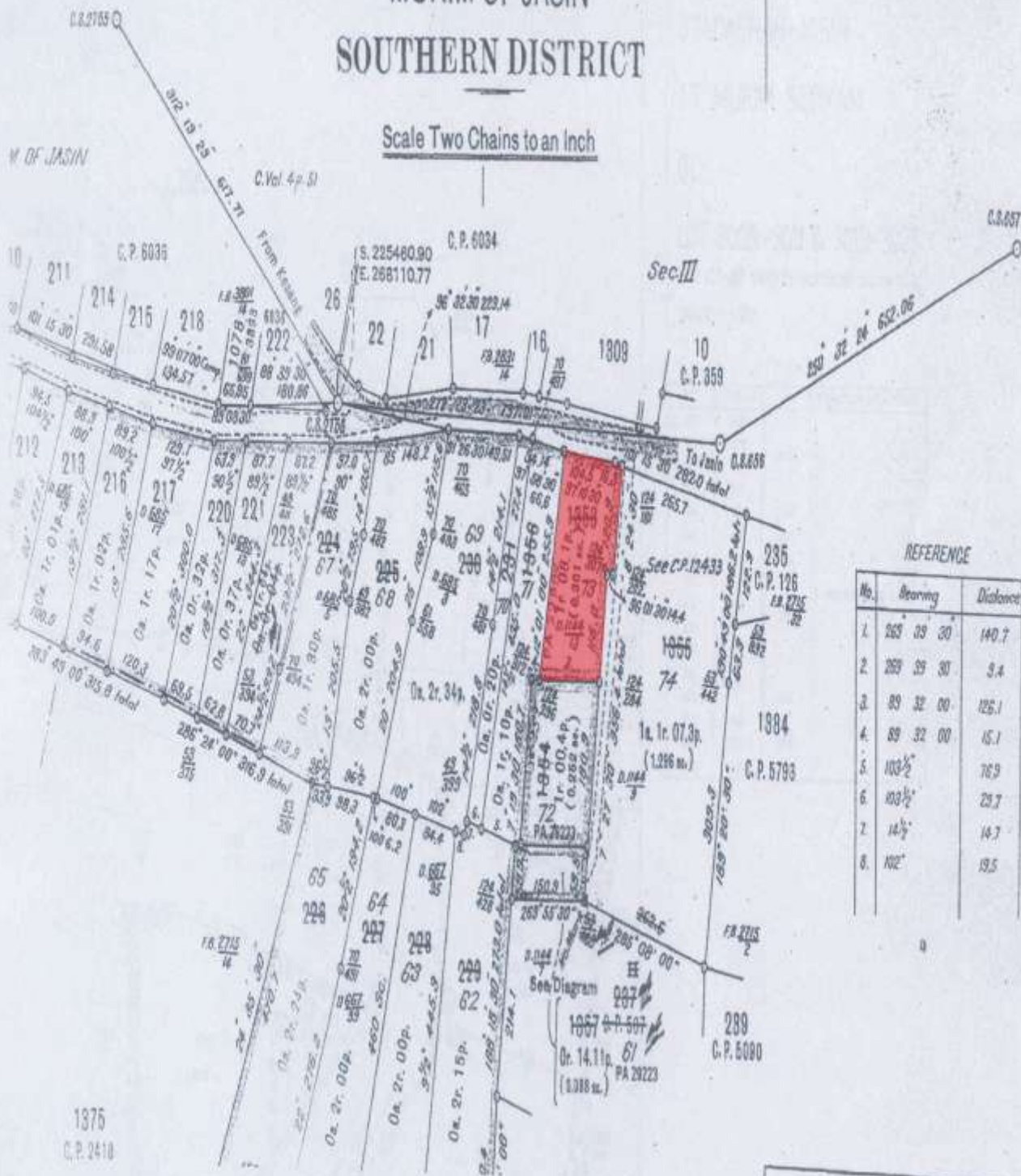

REFERENCE

No.	Bearing	Distance
1.	265° 33' 30"	140.7
2.	269° 33' 30"	3.4
3.	89° 32' 00"	125.1
4.	89° 32' 00"	15.1
5.	103 1/2°	76.9
6.	103 1/2°	23.7
7.	14 1/2°	14.7
8.	102°	19.5

1375
C.P. 2410

